

RZUT PARTERU

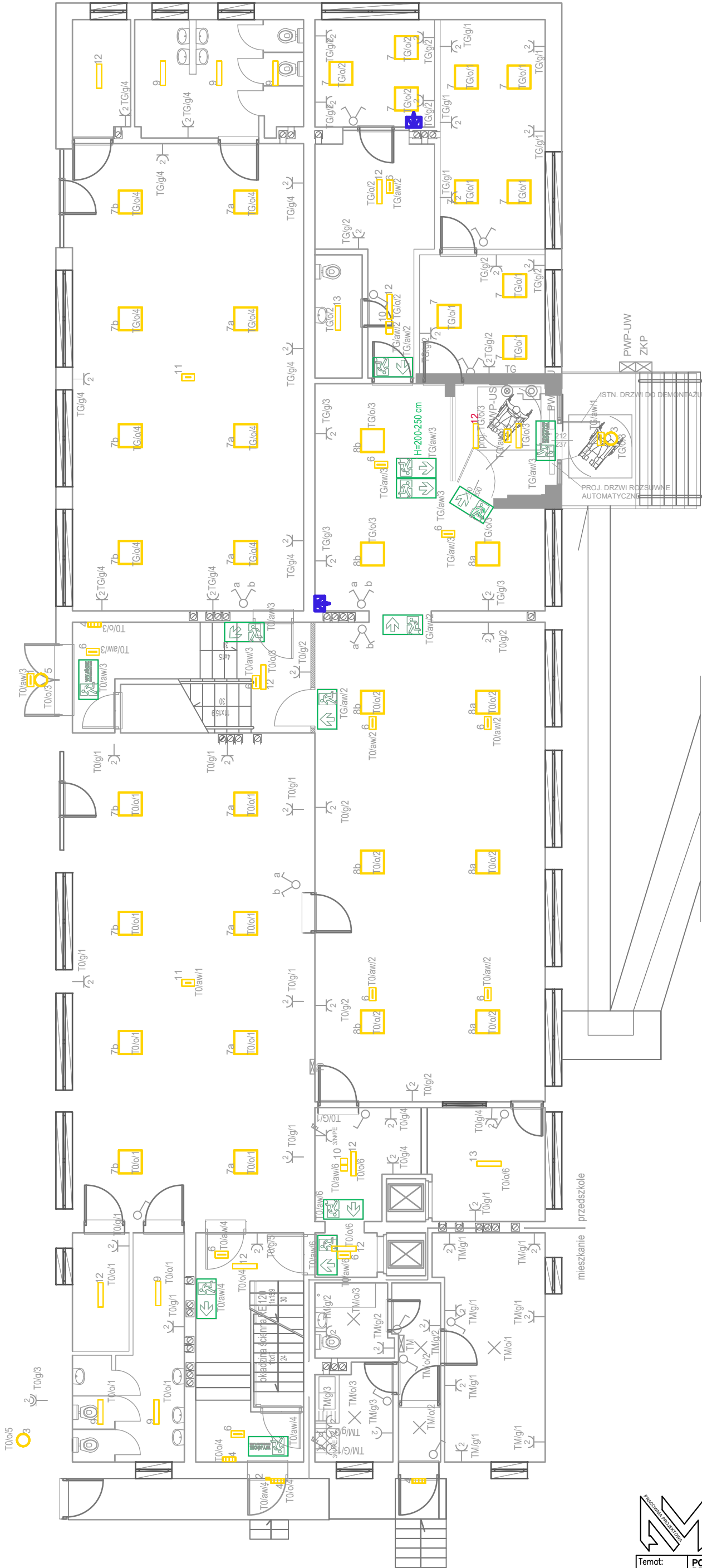

wideodomofon

12 oprawa natynkowa 601mm RCR 2600lm IP44 840



UL. RZEMIESLNICZA 23, 39-200 DEBICA
AMBIURDPROJEKT@GMAIL.COM
+48 695066190, +48 695066191

Niniejszy rysunek nie może być w całości lub części
przerysowany, uzupełniony lub odstąpiony komukolwiek
bez pisemnej zgody AM PRACOWNIA PROJEKTOWA

Temat:	POPRAWA DOSTĘPNOŚCI BUDYNKU PRZEDSZKOLA MIEJSKIEGO NR 2 PRZY UL. KONARSKIEGO 14 W DEBICY		
Lokalizacja:	dz. nr 494/30, 494/24 przy ul. Konarskiego 14 obr. 0004 Gminy Miasto Dębica 180301_1		
Inwestor:	Gmina Miasta Dębica z/s ul. Ratuszowa 2, 39–200 Dębica		Skala: 1:100
Przedmiot rysunku:	INSTALACJE ELEKTRYCZNE – RZUT PARTERU		Data opracowania: 16.02.2026 r.
Projektował:	inz. Paweł Piwowar nr upr. E–117/02		Nr rysunku: E–1
Sprawił:	mgr inz. Bartosz Budzik nr upr. E–217/02		